

M1:50

- Bourání konstrukcí z kameného zdiva: 269m³
- Bourání konstrukcí z cihel a tvárníc: 179,8m³
- Bourání konstrukcí ze železobetonu: 84,4m³
- Bourání konstrukcí kovových: 6,05t

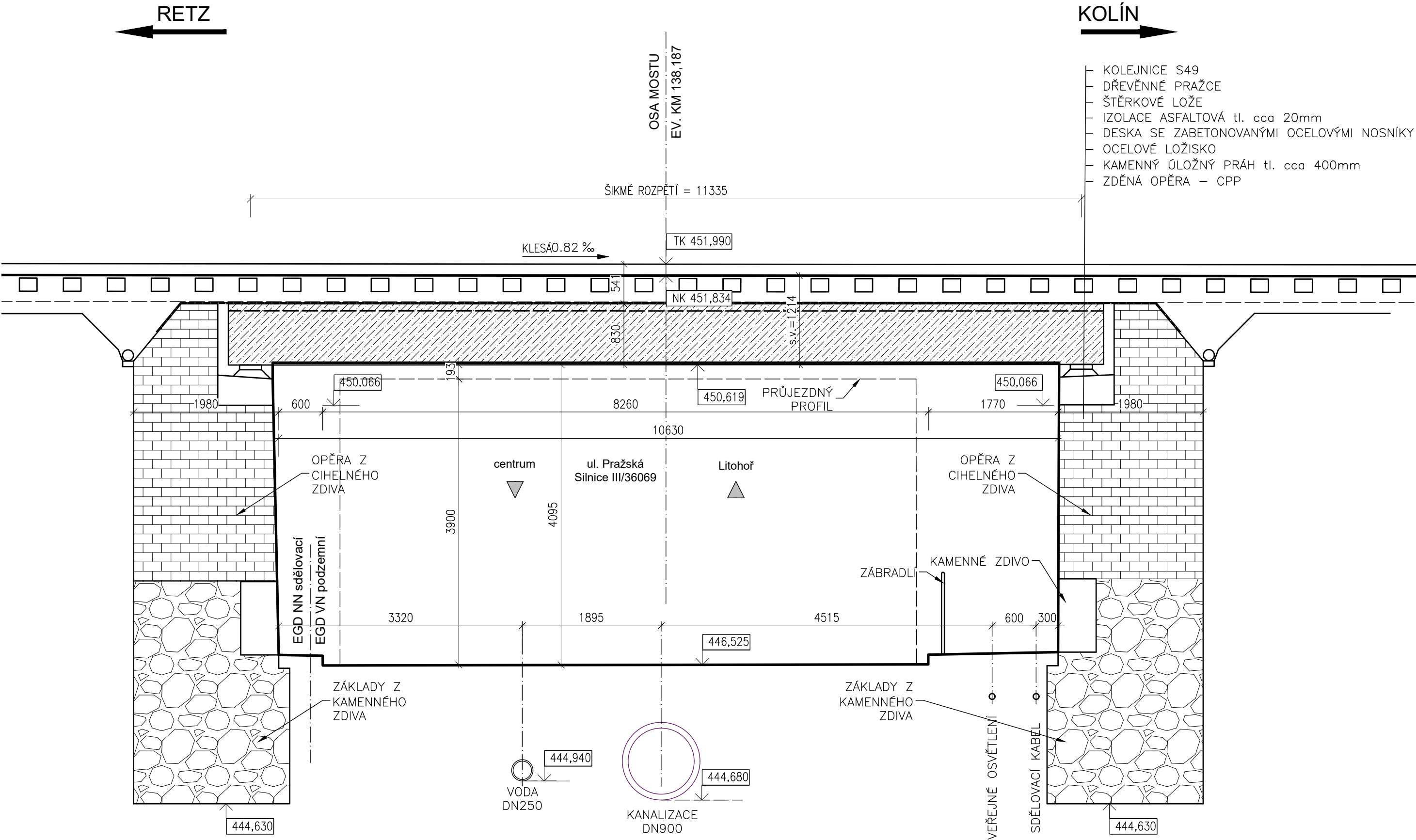

 <div>EVROPSKÁ UNIE Evropské strukturální a investiční fondy Operační program Doprava</div>		<div>Ministerstvo dopravy Státní fond dopravní infrastruktury</div> 	
Jiná ověření:		Paré:	
Orientační schéma:		Razítko oprávněné osoby:	
		<div>Podpis: _____ Datum: _____</div>	
Revize:	Datum:	Popis:	Kontroloval:
V00	-	Dokumentace po připomínkách	Ing. Štěpán Kameš
Stavebník/Investor:		Správa železnic, státní organizace	
Adresa:		Dlážděná 1003/7, 110 00 Praha 1	
Zástupce investora:		Stavební správa východ	
Adresa:		Nerudova 773/1, 779 00 Olomouc	
			
		SPRÁVA ŽELEZNIC	
Zhotovitel díla:		DMC Havlíčkův Brod s.r.o.	
Adresa:		Průmyslová 941, 580 01 Havlíčkův Brod	
Kontakt:		T: +420 724 155 348 E: kverek@dmchb.cz	
			
		Havlíčkův Brod	
Zhotovitel části/objektu:		SUDOP BRNO, spol. s r.o.	
Adresa:		Kounicova 688/26, 611 36 Brno	
Kontakt:		T: +420 972625804 E: sudop@sudop-brno.cz	
			
Hlavní projektant (HIP):		Radek Kverek Dis.	Specialista: Ing. Štěpán Kameš
Název stavby/akce:		Rekonstrukce mostu v km 138,187 TÚ 1201 na trati Znojmo - Okříšky	
		Označení investora: S622000247	
		Zakázka: 21072-01-0223	
Název části:		Mosty, propustky a zdi	
		Označení části: D.2.1.04	
Název objektu/díleč části:		Most v km 138,187	
		Označení objektu/komplexu: SO 11-20-01	
Název přílohy:		Stávající stav - Podélný řez	
		Číslo přílohy (typ/pořadí): 2.012	
Název díleč části přílohy:			
Odpovědný projektant:		Zpracovatel přílohy:	Měřítko: 1:50
Ing. Štěpán Kameš		Ing. Aleš Tichý	Formáty: 3A4
Kraj:		Katastrální území:	TUDU:
Vysočina		Moravské Budějovice	1201
		Smluvní datum zpracování: 31.03.2024	
Označení investora:		Stupeň dokumentace:	Část:
S 6 2 2 0 0 0 2 4 7		- D 2 1 0 4	- S 0 1 1 2 0 0 1 - X X
		Objekt:	Podoba:
			Příloha:
			Revize: